

CONFECCION

- Unir las piezas en las marcas A-A, B-B, D-D
- Planchar cargando las costuras hacia los centros, delantero y trasero. Pasar la costura a 8 mm aprox.
- Doblar la pieza 6 a la mitad y colocar los Ojetillos metálicos
- Doblar la pieza 7 a la mitad
- Cosar la pieza 6 y 7 al centro trasero. La pieza 7 coser a un solo lado
- Cosar los costados C-C
- Colocar las barbas entre el pespunte y la costura
- Sesgo en la terminación superior
- Costura a 2 1/2 cms en la terminación inferior
- Colocar los tirantes
- Colocar el cordón tripolino

TELA Y CONSUMO

- Para la T-M (1,00 mts) aprox.
- Barba mediana, 2,60 mts
- Cordón tripolino delgado
- Cortes, en tela de 1,50 mts de ancho

CORTE

- 1.— Pieza delantera centro. 2 Cortes
- 2.— Pieza delantera medio. 2 Cortes
- 3.— Pieza lateral delantera. 2 Cortes
- 4.— Pieza lateral trasera. 2 Cortes
- 5.— Pieza trasera centro. 2 Cortes
- 6.— Tira para Ojetillos metálicos. 2 Cortes
- 7.— Falso.
- 8.— Tirantes.
- Ojetillos metálicos. Entre 6 y 8 unidades por lado

INSTRUCCIONES

Genero: Crep — Satín — Mezclilla — Las piezas del patrón incluyen 1 cm de costura — Si ud. prepara una confección estándar para ser comercializada, corte las piezas como lo indica el patrón. Si por el contrario va a hacer una confección personalizada, tiene que ajustar los cortes a las medidas del cuerpo de la clienta. Es importante recordar que no todos los cuerpos son iguales. Las tallas son solo una aproximación, guíese por las Tablas de Medidas de Punto Patrones

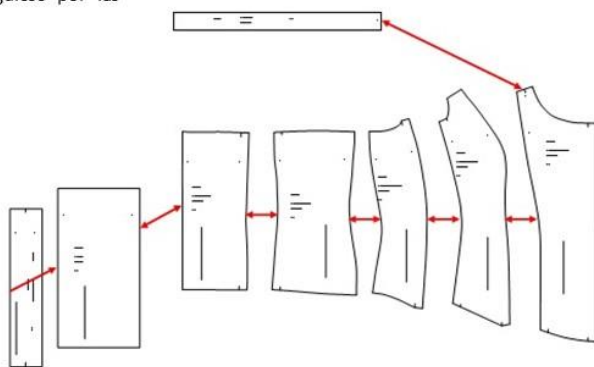

**CODIGO
400**

CORSÉ TRADICIONAL

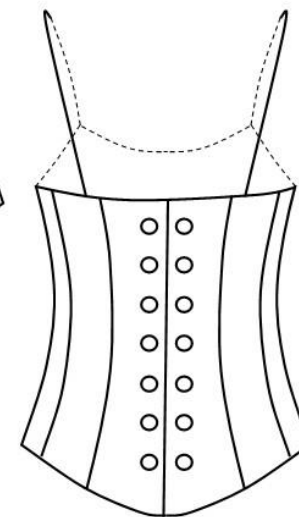
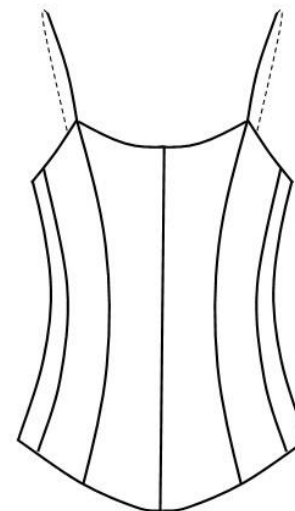
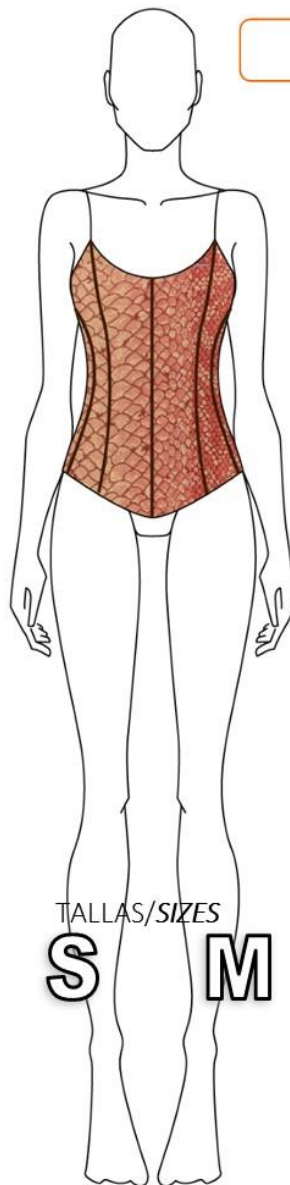

TALLAS/SIZES

S M L XL XXL

- Adquiere Patrones Digitales. Descarga e imprime en casa.
- Matrices para Maquinas Bordadoras. Encuentra PES, JEFF, XXX
- Patrones Impresos, adquiere tus compras online con despachos a todo Chile.
- Encuentra puntos de ventas mas cercanos. Servicios, Articulos y mas en un solo lugar.

www.puntopatrones.com



Punto Patrones



- PATRONES INCLUYEN 1 CENTIMETRO DE COSTURA PARA CORTAR Y ARMAR
- CONFIGURE SU IMPRESORA AL MISMO FORMATO DE HOJA QUE ELIGIO
- PATTERNS INCLUDE 1 CENTIMETER OF SEWING TO CUT AND ASSEMBLE
- CONFIGURE YOUR PRINTER TO THE SAME PAPER FORMAT YOU CHOOSE

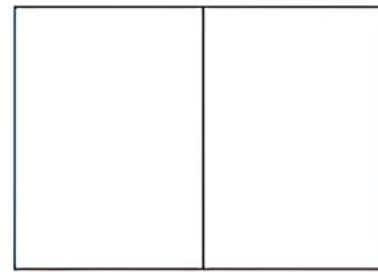

 **JUNTAR HOJAS**
PUT PAPER TOGETHER

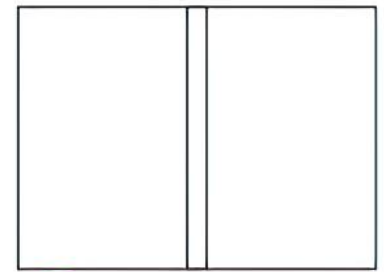

 **NO MONTAR**
DO NOT MOUNT PAPER

ARMADO DE LAS HOJAS POR TALLAS

PAPER ASSEMBLY

